Тромбон II

СУДЬБА ЧЕЛОВЕКА
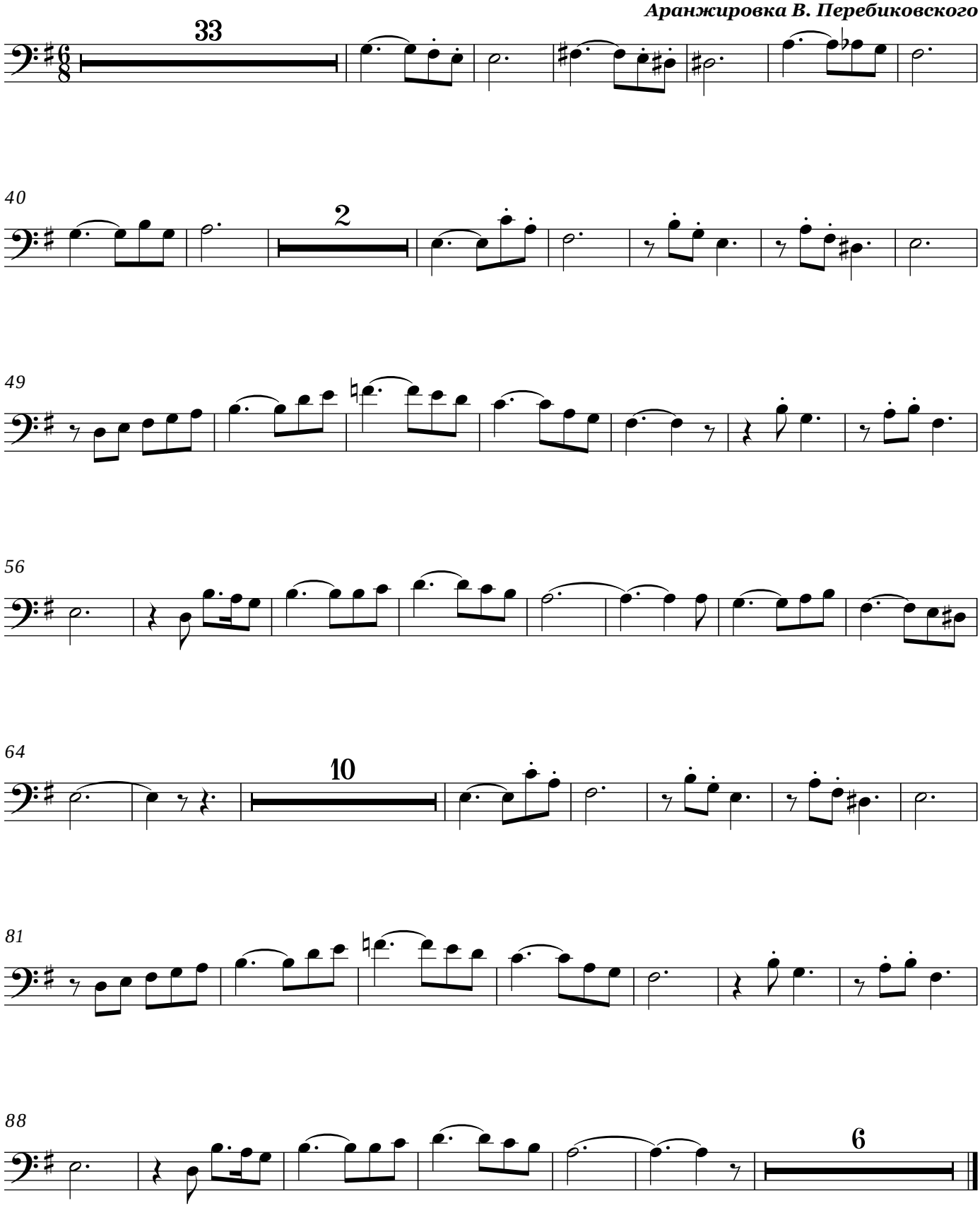
Слова и музыка В. Перебиковского
Аранжировка В. Перебиковского